

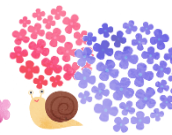

まきばの通信



社会福祉法人 如水会発行 第196号

まきばのこども園 子育て支援センター

☎ 0176-22-1641



梅雨の季節になりました。5月中コロナウイルス感染症予防対策でお休みしていた支援センターですが、皆さまいかがお過ごしでしょうか。緊急事態宣言は解除となりましたが、依然第二波の感染予防に気が抜けない日々が続いていますね。6月からはまたセンターが再開しますが、手指やドア、おもちゃの消毒、マスク使用、3密を避け、換気をするなど対策していきたいと思います。

「ジェニ先生と英語で遊ぼう!」



6月 3日(水)10:30~11:00
6月10日(水)10:30~11:00
6月17日(水)10:30~11:00
6月24日(水)10:30~11:00



英語で遊ぼう!
参加費用はお子様
1人200円です。
毎回事前に予約してネ!
☎ 22-1641

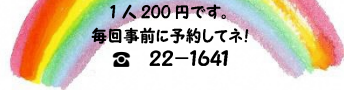

当支援センターをご利用の皆様へ ◆お知らせとお願い◆

・新型コロナウイルス感染症の発生状況により、お知らせしている内容の変更や、センター閉所となる場合もありますので、利用希望の方は事前に予約・確認をお願いします。十和田市より、イベント等開催の際の規模縮小、3密をさげ、感染症予防対策を徹底するよう指導がありましたので、当分の間は感染症予防のため、午前・午後共にセンター使用を4組までとさせていただきます。

・出入り口はこども園玄関をお使いください。大人の方のマスク着用、家での検温、出入り口での手指の消毒をお願いします。鼻水・咳・微熱などの症状のある方はご利用をお控えくださるよう、お願いします。

保健講座

「夏に流行る感染症、気を付けたい病気」

6月2日(火)9:45~10:30



夏に流行る感染症や、気を付けたい病気について、特徴と対処法を確認しておきましょう。また、皮膚の疾患や、感染症では、症状を悪化させたり、他の子どもへ感染を広げたりしないためにプール遊びにも注意が必要です。

「らくがき遊び」

6月16日(火)9:45~10:30



クレヨンにはいろいろな色がありますね。自然も鮮やかな色彩で私たちを和ませてくれます。我が子はどんな色を選び、らくがきを見せてくれるでしょうか。初めての時は元気がない「らくがき」でも周りの私たちの反応次第では、元気で力強い「らくがき」が出来るように成長することでしょう。形や色にとらわれずに自由に友達と楽しめるといいですね。



「親子で遊ぼう」(自主活動)



6月 1日(月)・15日(月) 開放 9:00~11:30
6月 8日(月)・22日(月) リズム遊び 10:00~10:30
開放(10:00~11:30)
6月29日(月)三木野公園で遊ぼう(10:00~11:30)

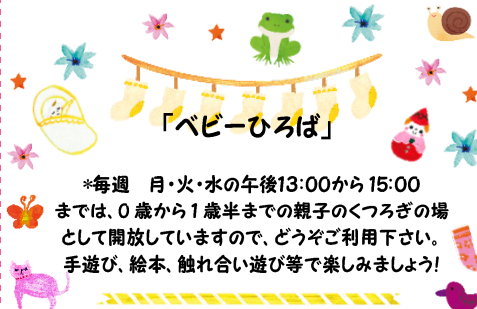

「ベビーひろば」

*毎週 月・火・水の午後13:00から15:00
までは、0歳から1歳半までの親子のくつろぎの場として開放していますので、どうぞご利用下さい。
手遊び、絵本、触れ合い遊び等で楽しみましょう!

「親子でレクリエーションを楽しもう」

6月9日(火)10:00~11:30



三木野公園の木々はすっかり新緑となり、風に揺られています。友達と広い場所で遊べるのが楽しみです。戸外でダンスやゲームで体を動かしてリフレッシュ、親子で動きやすい服装でご参加ください。飲み物は各自ご用意ください。

「砂遊び」

6月23日(火)9:45~10:30



子どもたちは砂遊びが大好きです。裸足で遊ぶのも良いですね。お子様の体調に合わせてください。さらさら、ザラザラ、ひんやり感など場所によっては異なります。裸足でどんなふう感じて遊ぶでしょう、裸足が苦手な子は靴のまま遊びます。足洗い後のふき取りタオル・帽子のご用意をお願いします。

「七夕飾りを作ってみよう」

6月30日(火)9:45~10:30



夜空を見上げることを忘れていませんか?七夕にちなんで親子で夜空を眺めたり、お話をする良い機会だと思います。また日本ならではの「折り紙」を楽しい飾りにして七夕を楽しみましょう。センターでは織姫と彦星を作ります。24日までにご予約をお願いします。お待ちしております。

