

十和田市空き家バンク登録カード

登録番号 80

物件区分	<input type="checkbox"/> 空き家 <input type="checkbox"/> 空き家(店舗等併用住宅) <input checked="" type="checkbox"/> 空き店舗 <input type="checkbox"/> 空き地					
取引区分	<input type="checkbox"/> 売買(万円) <input checked="" type="checkbox"/> 賃貸借(6 万円/月)					
所在地	十和田市大字相坂字高清水74番271					
概要	面積		構造	補修の要否	補修費用の負担	
	土地	1,042 m ²	<input checked="" type="checkbox"/> 木造	<input checked="" type="checkbox"/> 補修不要	<input checked="" type="checkbox"/> 所有者負担	
	建物	1階	132.49 m ²	<input type="checkbox"/> 軽量鉄骨造	<input type="checkbox"/> 多少の補修必要	<input type="checkbox"/> 入居者負担
		2階	39.74 m ²	<input type="checkbox"/> 鉄筋コンクリート	<input type="checkbox"/> 大幅な補修必要	<input type="checkbox"/> その他
		合計	172.23 m ²	<input type="checkbox"/> その他	<input type="checkbox"/> その他	()
			()	()		
	間取り ※図面がある場合、省略可	1階	<input type="checkbox"/> 居間()畳 <input type="checkbox"/> 台所 <input type="checkbox"/> 風呂 <input type="checkbox"/> トイレ <input type="checkbox"/> その他() <input type="checkbox"/> 洋室()畳 ()畳 <input type="checkbox"/> 和室()畳 ()畳			
		2階	<input type="checkbox"/> 居間()畳 <input type="checkbox"/> 台所 <input type="checkbox"/> 風呂 <input type="checkbox"/> トイレ <input type="checkbox"/> その他() <input type="checkbox"/> 洋室()畳 <input type="checkbox"/> 和室()畳			
	建築年	2014年		利用状況	<input checked="" type="checkbox"/> 空き家となった時期 (2023年1月から)	
	電気	<input checked="" type="checkbox"/> 引き込み済 <input type="checkbox"/> その他()			<input type="checkbox"/> その他 ()	
	ガス	<input type="checkbox"/> プロパン <input type="checkbox"/> 都市 <input type="checkbox"/> その他()				
	水道	<input checked="" type="checkbox"/> 上水道 <input type="checkbox"/> 簡易水道 <input type="checkbox"/> その他()				
	下水道	<input type="checkbox"/> 下水道 <input type="checkbox"/> 浄化槽 <input type="checkbox"/> その他()				
	風呂	<input type="checkbox"/> ガス() <input type="checkbox"/> 灯油 <input type="checkbox"/> 電気 <input type="checkbox"/> その他()		周辺施設	<input checked="" type="checkbox"/> 市役所 5.5 km	
トイレ	<input type="checkbox"/> 洋式 <input checked="" type="checkbox"/> 和式 / <input type="checkbox"/> 水洗式 <input checked="" type="checkbox"/> くみ取り式		<input checked="" type="checkbox"/> 小学校 0.4 km			
駐車場	<input checked="" type="checkbox"/> 有(2台) <input type="checkbox"/> 無		<input checked="" type="checkbox"/> 中学校 2.3 km			
附帯物件	<input checked="" type="checkbox"/> 有(<input checked="" type="checkbox"/> 車庫 <input type="checkbox"/> 倉庫 <input type="checkbox"/> その他()) <input type="checkbox"/> 無		<input checked="" type="checkbox"/> スーパー 3.0 km			
附帯土地	<input type="checkbox"/> 有(<input type="checkbox"/> 田 <input type="checkbox"/> 畑 <input type="checkbox"/> その他()) <input checked="" type="checkbox"/> 無		<input checked="" type="checkbox"/> コンビニ 0.8 km			
特記事項						

仲介事業者	株式会社 伸和商事	TEL	0176-22-0858
-------	-----------	-----	--------------

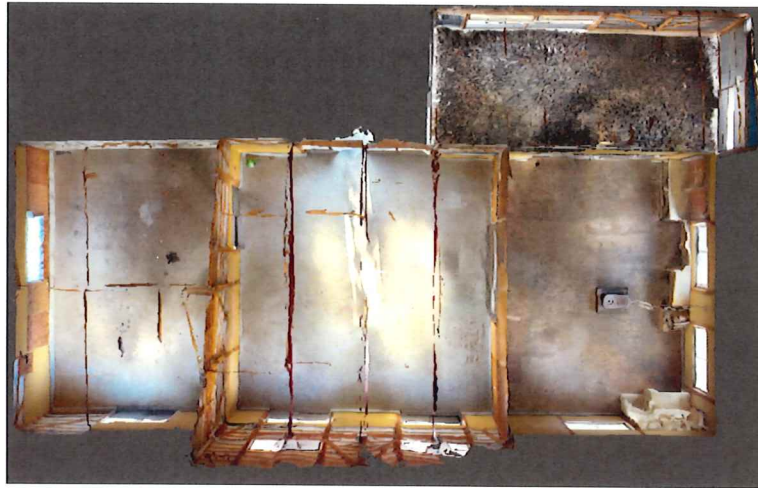
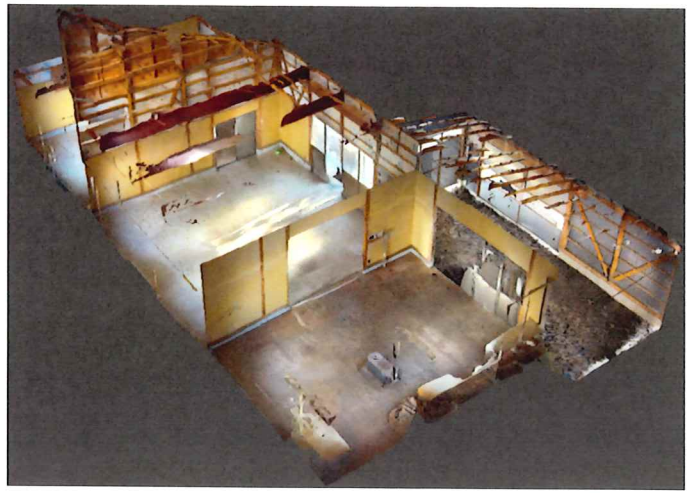



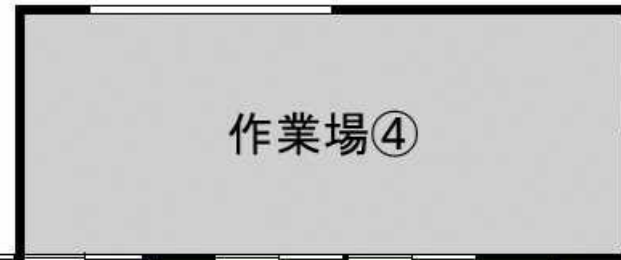
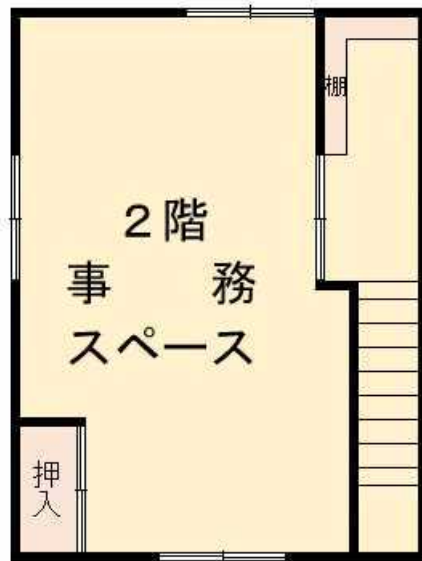

1階