

十和田市空き家バンク登録カード

登録番号 49

物件区分	<input checked="" type="checkbox"/> 空き家 <input type="checkbox"/> 空き家(店舗等併用住宅) <input type="checkbox"/> 空き店舗 <input type="checkbox"/> 空き地					
取引区分	<input checked="" type="checkbox"/> 売買(10,000,000円) <input type="checkbox"/> 賃貸借(円/月)					
所在地	十和田市大字洞内字後野281-2					
概要	面積		構造	補修の要否	補修費用の負担	
	土地	521.0㎡		<input checked="" type="checkbox"/> 木造 <input type="checkbox"/> 軽量鉄骨造 <input type="checkbox"/> 鉄筋コンクリート <input type="checkbox"/> その他 ()	<input type="checkbox"/> 補修不要 <input checked="" type="checkbox"/> 多少の補修必要 <input type="checkbox"/> 大幅な補修必要 <input type="checkbox"/> その他 ()	<input type="checkbox"/> 所有者負担 <input checked="" type="checkbox"/> 入居者負担 <input type="checkbox"/> その他 ()
	建物	1階	㎡			
		2階	㎡			
		合計	㎡			
	間取り ※図面がある場合、省略可	1階	<input checked="" type="checkbox"/> 居間(10)畳 <input checked="" type="checkbox"/> 台所 <input checked="" type="checkbox"/> 風呂 <input checked="" type="checkbox"/> トイレ <input type="checkbox"/> その他() <input checked="" type="checkbox"/> 洋室(12)畳 <input checked="" type="checkbox"/> 和室(10)畳 (10)畳			
		2階	<input checked="" type="checkbox"/> 和室(8)畳 (8)畳			
	建築年	1979年		利用状況	<input type="checkbox"/> 空き家となった時期	
	電気	<input checked="" type="checkbox"/> 引き込み済 <input type="checkbox"/> その他()			<input checked="" type="checkbox"/> その他 (別荘として使用中)	
	ガス	<input checked="" type="checkbox"/> プロパン <input type="checkbox"/> 都市 <input type="checkbox"/> その他()				
	水道	<input checked="" type="checkbox"/> 上水道 <input type="checkbox"/> 簡易水道 <input type="checkbox"/> その他()				
	下水道	<input checked="" type="checkbox"/> 下水道 <input type="checkbox"/> 浄化槽 <input type="checkbox"/> その他()				
	風呂	<input type="checkbox"/> ガス <input checked="" type="checkbox"/> 灯油 <input type="checkbox"/> 電気 <input type="checkbox"/> その他()		周辺施設	市役所	5.1 km
	トイレ	<input checked="" type="checkbox"/> 洋式 <input type="checkbox"/> 和式 / <input type="checkbox"/> 水洗式 <input type="checkbox"/> くみ取り式			小学校	1.7 km
駐車場	<input checked="" type="checkbox"/> 有(2台) <input type="checkbox"/> 無		中学校		4.1 km	
附帯物件	<input checked="" type="checkbox"/> 有(<input checked="" type="checkbox"/> 車庫 <input checked="" type="checkbox"/> 倉庫 <input type="checkbox"/> その他()) <input type="checkbox"/> 無		スーパー		3.6 km	
附帯土地	<input checked="" type="checkbox"/> 有(<input checked="" type="checkbox"/> 田 <input type="checkbox"/> 畑 <input checked="" type="checkbox"/> その他(山林、池)) <input type="checkbox"/> 無		コンビニ		2.0 km	
特記事項	<ul style="list-style-type: none"> ・湧池があり、ニジマスや鯉の放流が可能。 ・附帯土地として、田んぼがあるため、併せて購入したい場合は要相談。 					

仲介事業者	とわだ不動産ひろば	TEL	0176-72-2333
-------	-----------	-----	--------------

外観



小屋













山林



間取り図(平面図)

※別紙図面がある場合は、省略可能。

1F

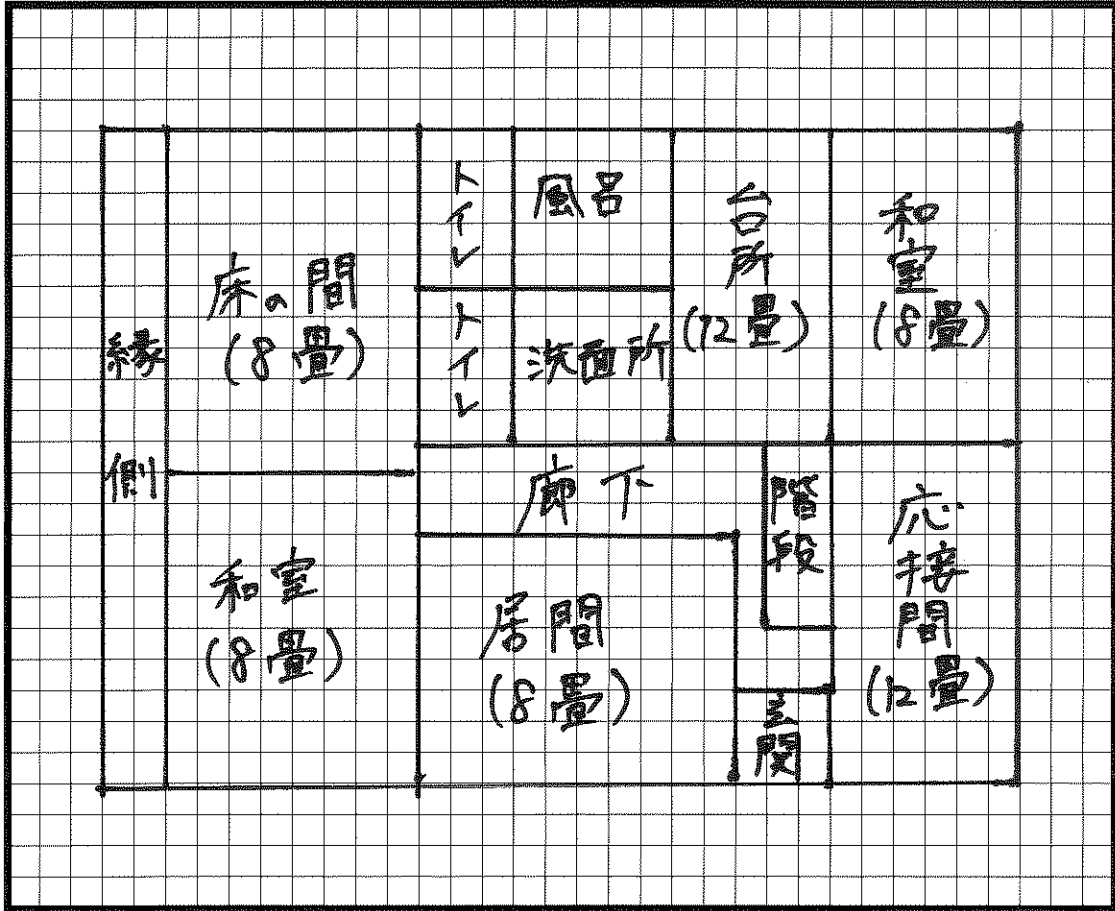

2F

