

# 資料

## 物件調書

### 物件概要

物件番号	8	
物件名称	米田小学校跡地	
土地	所在地	十和田市大字米田字向町 19 番、41 番
	登記地目	学校用地、宅地
	登記面積	12,550.00 m <sup>2</sup> 、267.74 m <sup>2</sup> 、計 12,817.74 m <sup>2</sup>
	都市計画	都市計画区域 <input checked="" type="checkbox"/> 内・外 用途地域指定 有・ <input checked="" type="checkbox"/> 無 用途区域 — 防火区域指定 有・ <input checked="" type="checkbox"/> 無 防火区域 —
建物	構造	
	延床面積	
	竣工年	
	構成	
インフラ状況	接道	県道 戸来十和田線
	水道施設	配水本管 <input checked="" type="checkbox"/> 有・ <input checked="" type="checkbox"/> 無 口径 100 mm メーター 有・ <input checked="" type="checkbox"/> 無 種類 <input checked="" type="checkbox"/> 上水・ <input checked="" type="checkbox"/> 簡水・その他
	下水道	種類 公共・農集排・特環境 区域 供用・認可・区域 <input checked="" type="checkbox"/> 外
	都市ガス	有・ <input checked="" type="checkbox"/> 無
備考	<b>【留意事項】</b> <ul style="list-style-type: none"> <li>・ 出入口左側に記念碑がある。</li> <li>・ 敷地東側に四和小中学校給水ポンプがある。</li> <li>・ 土砂災害警戒区域に該当する。</li> </ul>	

### 【案内図】

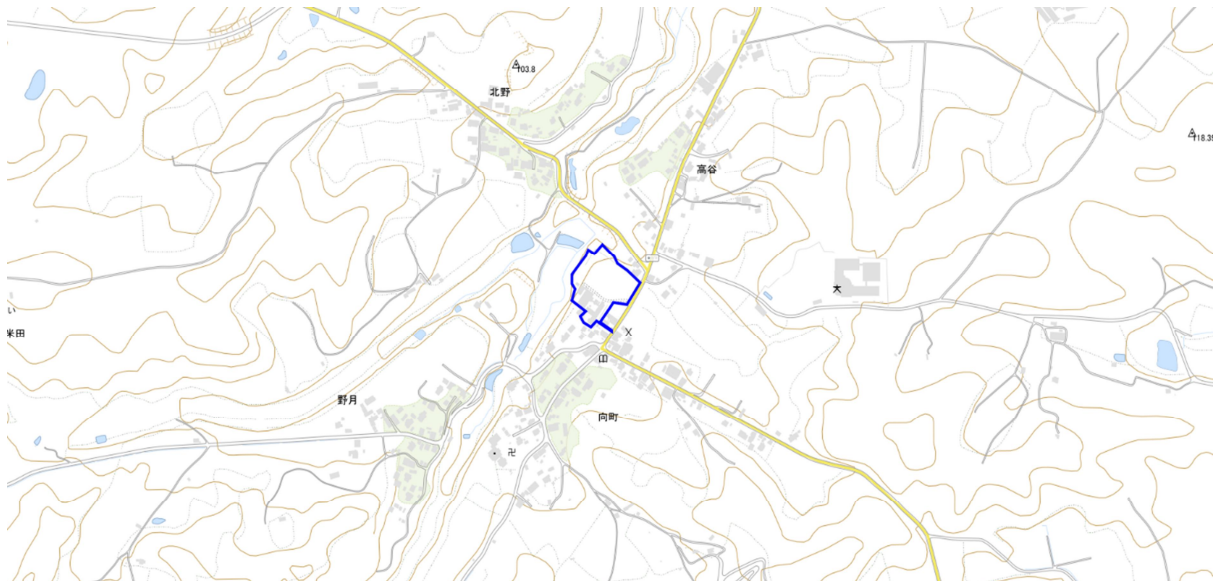

(数値地図 (国土基本情報) を加工して作成)