自然観光資源位置図(約 1/45,000)

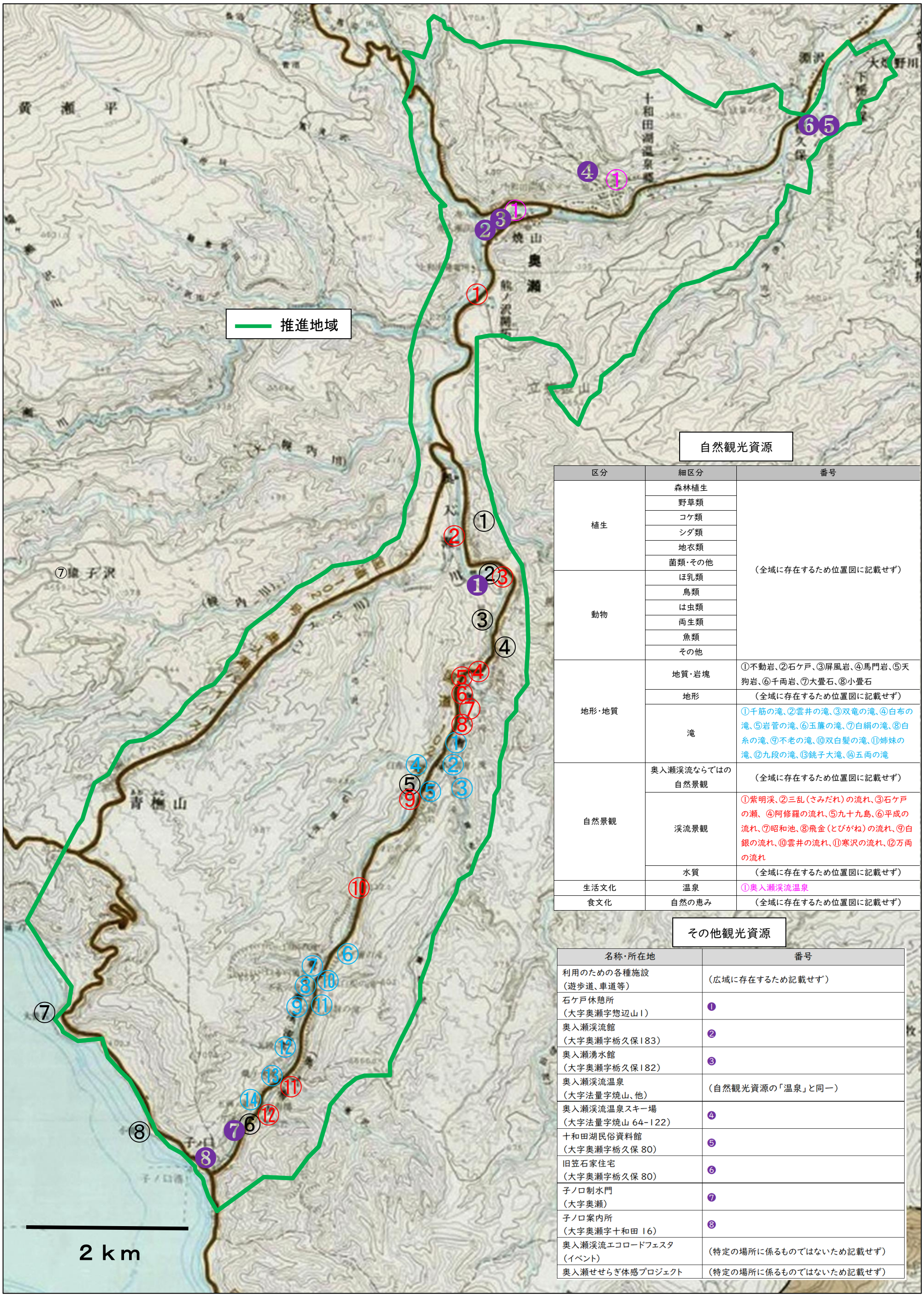

自然観光資源

区分	細区分	番号
植生	森林植生	（全域に存在するため位置図に記載せず）
	野草類	
	コケ類	
	シダ類	
	地衣類	
	菌類・その他	
動物	ほ乳類	
	鳥類	
	は虫類	
	両生類	
	魚類	
	その他	
地形・地質	地質・岩塊	①不動岩、②石ケ戸、③屏風岩、④馬門岩、⑤天狗岩、⑥千両岩、⑦大畳石、⑧小畳石
	地形	（全域に存在するため位置図に記載せず）
	滝	①千筋の滝、②雲井の滝、③双竜の滝、④白布の滝、⑤岩菅の滝、⑥玉簾の滝、⑦白絹の滝、⑧白糸の滝、⑨不老の滝、⑩双白髪の滝、⑪姉妹の滝、⑫九段の滝、⑬銚子大滝、⑭五両の滝
自然景観	奥入瀬渓流ならではの自然景観	（全域に存在するため位置図に記載せず）
	渓流景観	①紫明渓、②三乱（さみだれ）の流れ、③石ケ戸の瀬、④阿修羅の流れ、⑤九十九島、⑥平成の流れ、⑦昭和池、⑧飛金（とびがね）の流れ、⑨白銀の流れ、⑩雲井の流れ、⑪寒沢の流れ、⑫万両の流れ
	水質	（全域に存在するため位置図に記載せず）
生活文化	温泉	①奥入瀬渓流温泉
食文化	自然の恵み	（全域に存在するため位置図に記載せず）

その他観光資源

名称・所在地	番号
利用のための各種施設 （遊歩道、車道等）	（広域に存在するため記載せず）
石ケ戸休憩所 （大字奥瀬字惣辺山1）	❶
奥入瀬渓流館 （大字奥瀬字栃久保183）	❷
奥入瀬湧水館 （大字奥瀬字栃久保182）	❸
奥入瀬渓流温泉 （大字法量字焼山、他）	（自然観光資源の「温泉」と同一）
奥入瀬渓流温泉スキー場 （大字法量字焼山 64-122）	❹
十和田湖民俗資料館 （大字奥瀬字栃久保 80）	❺
旧笠石家住宅 （大字奥瀬字栃久保 80）	❻
子ノ口制水門 （大字奥瀬）	❼
子ノ口案内所 （大字奥瀬字十和田 16）	❽
奥入瀬渓流エコロードフェスタ （イベント）	（特定の場所に係るものではないため記載せず）
奥入瀬せせらぎ体感プロジェクト	（特定の場所に係るものではないため記載せず）