

# 市街地と郊外部を結ぶ 『西地区シャトルバス』

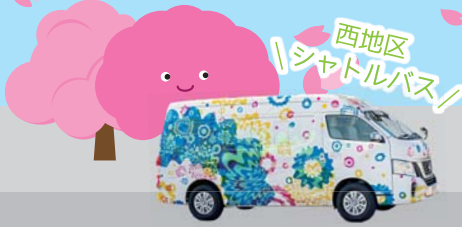

「法量」と「十和田市中央」を結ぶ区間を1日4便（2往復）運行する10人乗りのシャトルバスです。  
4月からは、廃線となる路線バス「赤沼経由西高線」の停留所5カ所を追加し運行します。

## 運行経路図

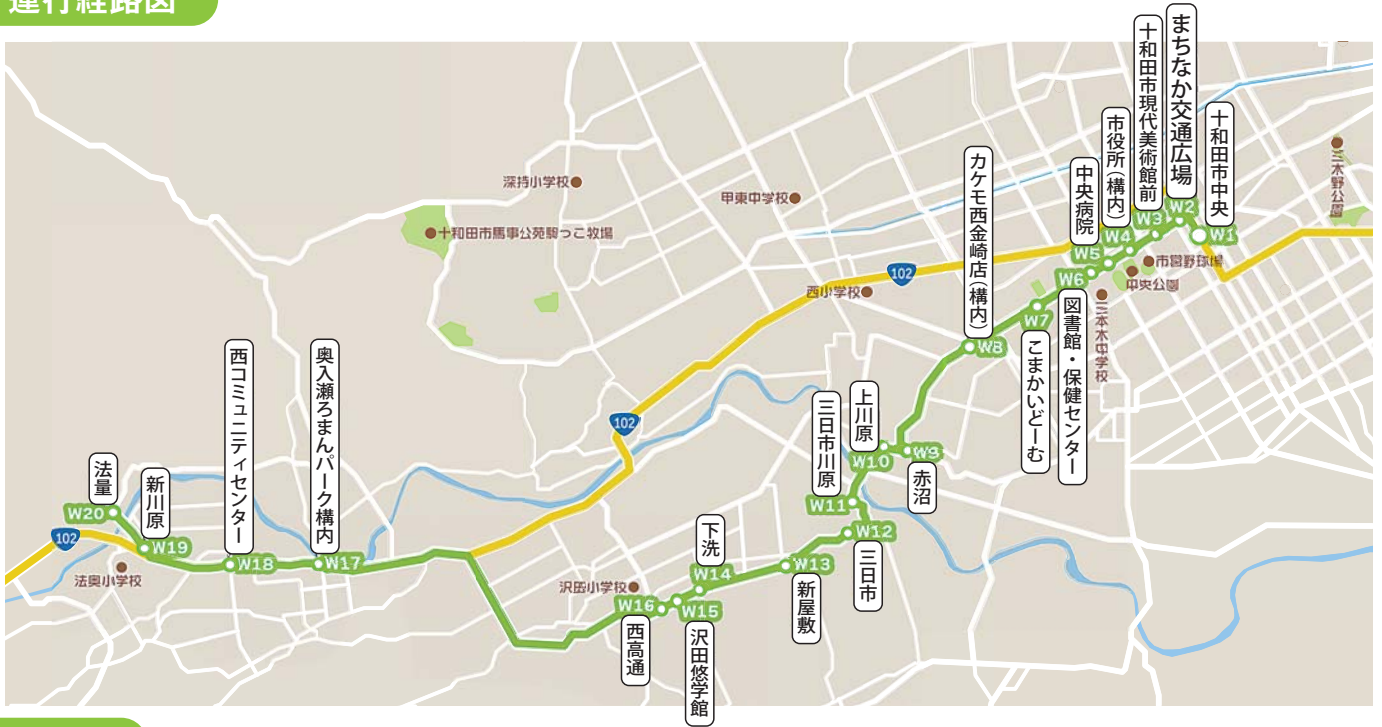

## 時刻表

### 法量→十和田市中央行き

### 十和田市中央→法量行き

番号	停留所名	時刻
W20	法量	7:55 11:35
W19	新川原	7:56 11:36
W18	西コミュニティセンター	7:58 11:38
W17	奥入瀬ろまんパーク構内	7:59 11:39
W16	西高通	8:03 11:43
W15	沢田悠学館	8:04 11:44
W14	下洗	8:05 11:45
W13	新屋敷	8:06 11:46
W12	三日市	8:07 11:47
W11	三日市川原	8:08 11:48
W10	上川原	8:09 11:49
W9	赤沼	8:10 11:50
W8	カケモ西金崎店(構内)	8:12 11:52
W7	こまかいどーむ	8:15 11:55
W6	図書館・保健センター	8:17 11:57
W5	中央病院	8:18 11:58
W4	市役所(構内)	8:20 12:00
W3	十和田市現代美術館前	8:22 12:02
W2	まちなか交通広場	8:25 12:05
W1	十和田市中央(タワー側)	8:27 12:07

番号	停留所名	時刻
W1	十和田市中央(駅そば側)	10:50 16:30
W2	まちなか交通広場	10:52 16:32
W3	十和田市現代美術館前	10:55 16:35
W4	市役所(構内)	10:57 16:37
W5	中央病院	10:59 16:39
W6	図書館・保健センター	11:00 16:40
W7	こまかいどーむ	11:02 16:42
W8	カケモ西金崎店(構内)	11:05 16:45
W9	赤沼	11:07 16:47
W10	上川原	11:08 16:48
W11	三日市川原	11:09 16:49
W12	三日市	11:10 16:50
W13	新屋敷	11:11 16:51
W14	下洗	11:12 16:52
W15	沢田悠学館	11:13 16:53
W16	西高通	11:14 16:54
W17	奥入瀬ろまんパーク構内	11:18 16:58
W18	西コミュニティセンター	11:19 16:59
W19	新川原	11:21 17:01
W20	法量	11:22 17:02

新型コロナウイルス感染症対策として、バス車内は抗ウイルス・抗菌効果のある光触媒コーティングをしています。また、運転手のマスク着用・体温測定など健康状態の確認、車内の換気・消毒を実施しています。乗車の際はマスク着用にご協力ください。

