

地方創生先行型交付金事業検証用シート

| | |
|--------|----------------------|
| 交付金事業名 | 地域資源を活用した観光振興事業 |
| 事業名 | ⑨ 七戸十和田奥入瀬シャトルバス運行事業 |
| 担当課 | 政策財政課 |

事業概要

七戸十和田駅から焼山までの二次交通としてシャトルバスを運行している七戸十和田奥入瀬シャトルバス運行協議会に対し、負担金を拠出した。

KPI（重要業績評価指標）の進捗状況

| KPI （重要行政評価指標） | 平成27年度 目標値 | 平成27年度 実績値 | 平成27年度の 進捗状況 |
|-------------------|---------------|---------------|-----------------|
| 年間観光客入込数 | 290万人 | 289.7万人 | 未達成 |

総合戦略上の位置づけ

| 基本目標 | 具体的な施策・事業 | | |
|-------------------------|---|-----------------|--|
| 1 地域における安定した雇用を創出する | 1-3-3 観光客の満足度を高める受け入れ態勢の整備 ・七戸十和田駅から焼山地区へのシャトルバス運行 | | |
| 総合戦略上のKPI （重要行政評価指標） | 現状値 （平成26年度） | 目標値 （平成31年度） | |
| 年間観光客入込数 | 271万人 | 300万人 | |
| 年間観光消費額 | 344億円 | 380億円 | |

先行型交付金事業の進捗の分析・今後の展望

【平成27年度 達成率】99%
【方向性】引き続き、二次交通の利便性向上に取り組む。

七戸十和田奥入瀬シャトルバス利用実績(通常バス)

(単位:人)

(単位:人)

(単位:人)

(単位:人)

| | 平成24年度 | | | | | | 合計 | 累計 |
|-----|--------|-------|------|-------|-----|-------|-------|----|
| | 駅発 | | 焼山発 | | 合計 | 累計 | | |
| | 11:10 | 14:50 | 9:20 | 13:00 | | | | |
| 4月 | 2 | 0 | 2 | 0 | 2 | 6 | 6 | |
| 5月 | 20 | 6 | 14 | 18 | 10 | 68 | 74 | |
| 6月 | 95 | 45 | 44 | 13 | 39 | 236 | 310 | |
| 7月 | 40 | 12 | 20 | 9 | 20 | 101 | 411 | |
| 8月 | 133 | 33 | 31 | 45 | 45 | 287 | 698 | |
| 9月 | 129 | 26 | 44 | 38 | 59 | 296 | 994 | |
| 10月 | 117 | 33 | 42 | 55 | 41 | 288 | 1,282 | |
| 11月 | 14 | 5 | 7 | 2 | 5 | 33 | 1,315 | |
| 合計 | 550 | 160 | 204 | 180 | 221 | 1,315 | | |

※190日間運行

| | |
|-----------|------|
| 1日当たり利用者数 | 6.9人 |
| 1便当たり利用者数 | 1.4人 |

| | 平成25年度 | | | | | | 合計 | 累計 |
|-----|--------|-------|------|-------|-----|-------|-------|----|
| | 駅発 | | 焼山発 | | 合計 | 累計 | | |
| | 11:05 | 14:30 | 9:20 | 13:10 | | | | |
| 4月 | 0 | 0 | 0 | 0 | 0 | 0 | 0 | |
| 5月 | 24 | 25 | 32 | 9 | 7 | 97 | 97 | |
| 6月 | 70 | 18 | 33 | 36 | 36 | 193 | 290 | |
| 7月 | 71 | 30 | 50 | 33 | 22 | 206 | 496 | |
| 8月 | 102 | 32 | 34 | 35 | 42 | 245 | 741 | |
| 9月 | 74 | 38 | 30 | 18 | 41 | 201 | 942 | |
| 10月 | 122 | 35 | 36 | 38 | 62 | 293 | 1,235 | |
| 11月 | 32 | 12 | 9 | 9 | 2 | 64 | 1,299 | |
| 合計 | 495 | 190 | 224 | 178 | 212 | 1,299 | | |

※192日間運行

| | |
|-----------|------|
| 1日当たり利用者数 | 6.8人 |
| 1便当たり利用者数 | 1.4人 |

| | 平成26年度 | | | | | | 合計 | 累計 |
|-----|--------|-------|------|-------|-----|-------|-------|----|
| | 駅発 | | 焼山発 | | 合計 | 累計 | | |
| | 11:00 | 14:40 | 9:20 | 13:10 | | | | |
| 4月 | 3 | 0 | 2 | 0 | 0 | 5 | 5 | |
| 5月 | 45 | 9 | 19 | 13 | 26 | 112 | 117 | |
| 6月 | 86 | 28 | 43 | 44 | 62 | 263 | 380 | |
| 7月 | 95 | 30 | 41 | 22 | 34 | 222 | 602 | |
| 8月 | 95 | 26 | 27 | 35 | 38 | 221 | 823 | |
| 9月 | 111 | 26 | 39 | 22 | 39 | 237 | 1,060 | |
| 10月 | 185 | 68 | 89 | 68 | 90 | 500 | 1,560 | |
| 11月 | 20 | 5 | 7 | 13 | 15 | 60 | 1,620 | |
| 合計 | 640 | 192 | 267 | 217 | 304 | 1,620 | | |

※192日間運行

| | |
|-----------|------|
| 1日当たり利用者数 | 8.4人 |
| 1便当たり利用者数 | 1.7人 |

| | 平成27年度 | | | | | | 合計 | 累計 |
|-----|--------|-------|------|-------|-----|-------|-------|----|
| | 駅発 | | 焼山発 | | 合計 | 累計 | | |
| | 11:05 | 14:45 | 9:20 | 13:20 | | | | |
| 4月 | 4 | 3 | 3 | 2 | 0 | 12 | 12 | |
| 5月 | 43 | 16 | 15 | 22 | 25 | 121 | 133 | |
| 6月 | 55 | 37 | 29 | 47 | 18 | 186 | 319 | |
| 7月 | 86 | 18 | 31 | 48 | 36 | 219 | 538 | |
| 8月 | 64 | 18 | 21 | 30 | 39 | 172 | 710 | |
| 9月 | 83 | 20 | 23 | 21 | 45 | 192 | 902 | |
| 10月 | 150 | 49 | 49 | 72 | 58 | 378 | 1,280 | |
| 11月 | 79 | 20 | 25 | 29 | 32 | 185 | 1,465 | |
| 合計 | 564 | 181 | 196 | 271 | 253 | 1,465 | | |

※207日間運行

| | |
|-----------|------|
| 1日当たり利用者数 | 7.1人 |
| 1便当たり利用者数 | 1.4人 |

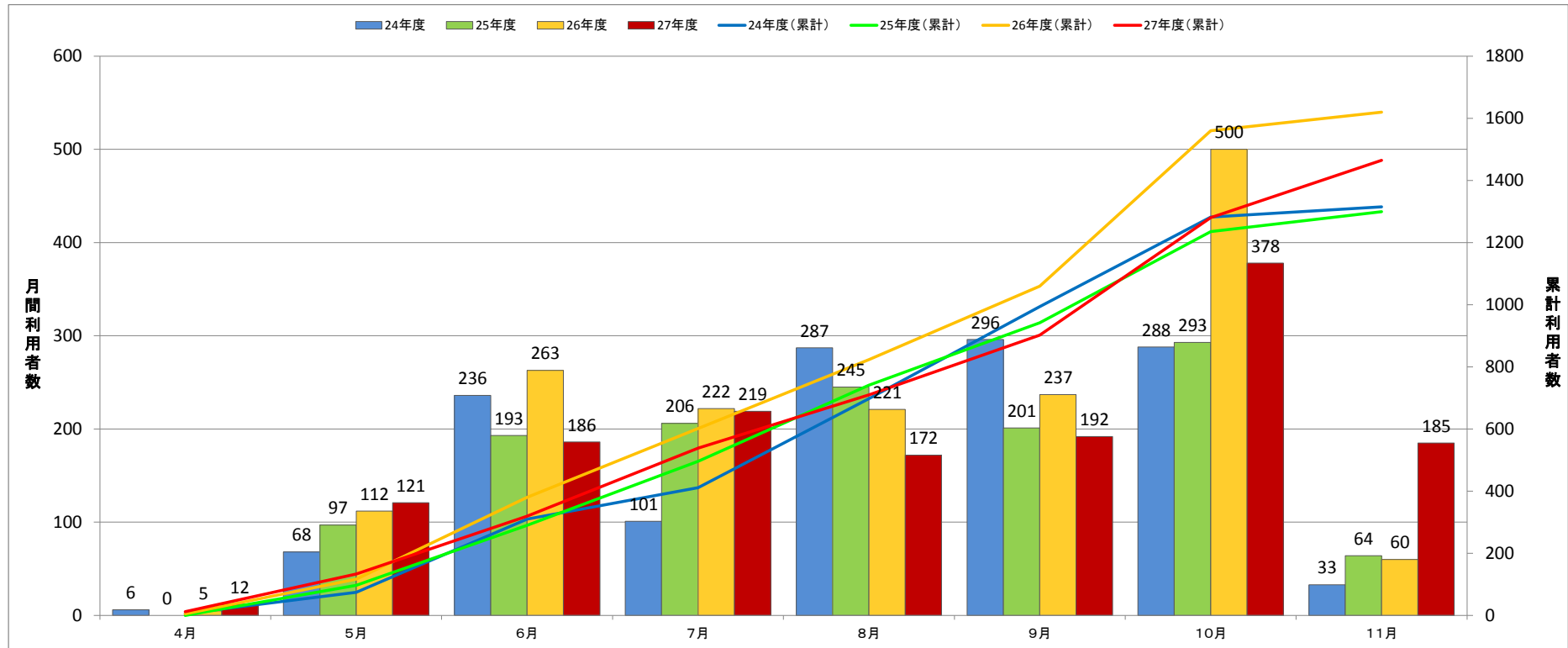

七戸十和田奥入瀬シャトルバス利用実績(電気バス)

(単位:人)

| 平成26年度 | | 駅発 | 焼山発 | 合計 | 1日当たり 利用者数 | 1便当たり 利用者数 |
|--------|------|-------|-------|----|---------------|---------------|
| | | 12:35 | 15:20 | | | |
| 9月 | 8日間 | 22 | 34 | 56 | 7.0 | 3.5 |
| 10月 | 5日間 | 25 | 3 | 28 | 5.6 | 2.8 |
| 計 | 13日間 | 47 | 37 | 84 | 6.5 | 3.2 |

(単位:人)

| 平成27年度 | | 駅発 | 焼山発 | 合計 | 1日当たり 利用者数 | 1便当たり 利用者数 |
|--------|------|-------|-------|----|---------------|---------------|
| | | 12:35 | 15:20 | | | |
| 6月 | 2日間 | 8 | 8 | 16 | 8.0 | 4.0 |
| 7月 | 2日間 | 0 | 3 | 3 | 1.5 | 0.8 |
| 10月 | 3日間 | 6 | 14 | 20 | 6.7 | 3.3 |
| 11月 | 6日間 | 16 | 16 | 32 | 5.3 | 2.7 |
| 計 | 13日間 | 30 | 41 | 71 | 5.5 | 2.7 |

平成27年度 七戸十和田奥入瀬シャトルバスチラシ・ポスター配布先

| | | 配布先 | H27チラシ | ポスター | 配布状況 |
|----|--------------|--------------------|---------|------|------|
| 1 | 十和田市公共施設 | 現代美術館 | 100 | 1 | |
| 2 | | 道の駅とわだ | 100 | 1 | |
| 3 | | 奥入瀬溪流館・奥入瀬湧水館 | 200 | 2 | |
| 4 | | 道の駅奥入瀬 | 100 | 2 | |
| 5 | | 市民の家 | 50 | - | |
| 6 | | 八甲田パノラマパークゴルフ場 | 50 | 1 | |
| 7 | 各団体 | 十和田市観光協会(AST) | 200 | 1 | |
| 8 | | 観光推進課 | 150 | - | |
| 9 | | (財)十和田湖国立公園協会 | 100 | 6 | |
| 10 | | 十和田商工会議所 | 100 | 1 | |
| 11 | | 十和田湖商工会 | 50 | 1 | |
| 12 | 十和田湖温泉郷 | 奥入瀬溪流ホテル | 100 | 1 | |
| 13 | | 野の花焼山荘 | 100 | 1 | |
| 14 | | 奥入瀬グリーンホテル | 50 | 1 | |
| 15 | | 八戸市民保養所洗心荘 | 50 | 1 | |
| 16 | | 十和田湖温泉ホテル | 50 | 1 | |
| 17 | | 民宿南部荘 | 50 | 1 | |
| 18 | | 遊魚荘 | 50 | 1 | |
| 19 | | 民宿桂月 | 50 | 1 | |
| 20 | | 奥入瀬森のホテル | 100 | 1 | |
| 21 | | | ノースビレッジ | 100 | 1 |
| 22 | ・谷地・ ・猿倉 | 鳶温泉旅館 | 50 | 1 | |
| 23 | | 谷地温泉 | 50 | 1 | |
| 24 | | 猿倉温泉 | 50 | 1 | |
| 25 | 子ノ口・ ・宇樽部 | うたるべ荘 | 30 | - | |
| 26 | | 民宿おぐら荘 | 30 | - | |
| 27 | | 山荘すぎむら | 30 | - | |
| 28 | | 峰湖荘 | 30 | - | |
| 29 | | 民宿しもむら | 30 | - | |
| 30 | | 民宿湖畔 | 30 | - | |
| 31 | 休屋 | ホテル十和田荘 | 100 | 1 | |
| 32 | | 十和田湖グランドホテル | 100 | 1 | |
| 33 | | 十和田湖レークサイドホテル | 100 | 1 | |
| 34 | | とわだこ山荘 | 50 | - | |
| 35 | | 民宿ひめます山荘 | 50 | - | |
| 36 | | 民宿春山荘 | 50 | - | |
| 37 | | かえで荘 | 50 | - | |
| 38 | 交通機関 | 七戸町(七戸十和田駅など) | 2500 | 20 | |
| 39 | | 十和田観光電鉄(株) | 1000 | 15 | |
| 40 | | ジェイアールバス東北(株) | 100 | 0 | |
| 41 | その他 | あおもり観光情報センター(新青森駅) | 200 | 1 | |
| 42 | | 青森県東京事務所 | 100 | 1 | |
| 43 | | あおもり北彩館 | 200 | 1 | |
| 44 | | 北東北三県名古屋合同事務所 | 50 | 1 | |
| 45 | | 青森県大阪情報センター | 50 | 1 | |
| 46 | | 青森県福岡情報センター | 50 | 1 | |
| 47 | | 青森県観光連盟 | 100 | 1 | |
| 48 | | 青森県(交通政策課) | 10 | 0 | |
| 49 | | 東北観光推進機構 | 100 | 1 | |
| 50 | | 十和田の食卓(東京十和田会) | 100 | 1 | |
| 合計 | | | 7290 | 76 | |
| 残り | | | 710 | 4 | |

七戸十和田奥入瀬 シヤトルバス

予約
不要

東北新幹線
七戸十和田駅 直通 58分 奥入瀬溪流の玄関口
十和田湖温泉郷(焼山)

運行期間
平成27年4月25日(土)
→ 11月17日(火)

料金
片道500円
※未就学児は無料
(七戸十和田駅⇨東八甲田ローズカントリー 片道200円)
(東八甲田ローズカントリー⇨十和田湖温泉郷(焼山) 片道300円)



写真はすべてイメージです。

【JR七戸十和田駅監修】

| 七戸十和田駅⇨十和田湖温泉郷(焼山) | | | | | | | | | | |
|--------------------|-------|-------|---------|-------------|---------------|----------|---------|--|-------|-------|
| 東北新幹線(下り) | | | シヤトルバス | | | | | JRバス | | |
| 列車名 | 東京駅発 | 仙台駅発 | 七戸十和田駅着 | 七戸十和田駅(南口)発 | 東八甲田ローズカントリー発 | 十和田湖温泉郷着 | 焼山着 | 運行日 | 焼山発 | 十和田湖着 |
| はやぶさ3号 | 7:36 | 9:12 | 10:44 | 11:05 | 11:15 | 12:01 | 12:03 | 期間中毎日運行します | 12:18 | 13:03 |
| はやぶさ9号 | 9:08 | 10:42 | 12:14 | (12:35) | (12:45) | (13:31) | (13:33) | 平成27年6月27日(出)・28日(回)・7月4日(出)・5日(回)・10月24日(出)・25日(回)・31日(出)・11月1日(回)・3日(回)・7日(出)・8日(回)・14日(出)・15日(回)のみ運行します | 13:48 | 14:33 |
| はやぶさ17号 | 11:20 | 12:54 | 14:27 | 14:45 | 14:55 | 15:41 | 15:43 | 期間中毎日運行します | 15:58 | 16:43 |

は電気バスです。

| 十和田湖温泉郷(焼山)⇨七戸十和田駅 | | | | | | | | | | |
|--------------------|----------------|---------|----------|---------------|-------------|--|-----------|---------|-------|-------|
| JRバス | | シヤトルバス | | | | | 東北新幹線(上り) | | | |
| 十和田湖発 | 焼山着 | 焼山発 | 十和田湖温泉郷発 | 東八甲田ローズカントリー発 | 七戸十和田駅(南口)着 | 運行日 | 列車名 | 七戸十和田駅発 | 仙台駅着 | 東京駅着 |
| ※8:00 | ※8:41 | 9:20 | 9:22 | 10:08 | 10:18 | 期間中毎日運行します | はやぶさ16号 | 10:54 | 12:29 | 14:04 |
| 12:10 | 12:51 | 13:20 | 13:22 | 14:08 | 14:18 | 期間中毎日運行します | はやぶさ24号 | 14:53 | 16:29 | 18:04 |
| 14:20 | 15:04 | (15:20) | (15:22) | (16:08) | (16:18) | 平成27年6月27日(出)・28日(回)・7月4日(出)・5日(回)・10月24日(出)・25日(回)・31日(出)・11月1日(回)・3日(回)・7日(出)・8日(回)・14日(出)・15日(回)のみ運行します | はやぶさ28号 | 16:53 | 18:29 | 20:04 |
| 15:05 15:20 | 15:46 16:01 | 16:20 | 16:22 | 17:08 | 17:18 | 期間中毎日運行します | はやぶさ32号 | 17:59 | 19:29 | 21:04 |

※4月25日～5月6日、6月25日～7月7日、7月18日～8月31日、9月19日～11月17日運行

は電気バスです。

運行
に関する
お問い合わせ

十和田観光電鉄(株) 三本木営業所
TEL 0176-23-3133

その他
お問い合わせ

七戸十和田奥入瀬シヤトルバス運行協議会
(十和田市企画財政部政策財政課内)
TEL 0176-51-6711

十和田湖⇄青森・八戸方面のバス

(JRバス東北)

お問い合わせ

JRバス東北(株)青森支店 TEL 017-723-1621

※主な停留所のみ記載しています。 ※平成27年4月18日～11月17日の時刻表です。

青森駅・八戸駅→焼山・十和田湖方面

| 便名 | 停留所 | 青森駅 | 新青森駅 | 酸ヶ温泉 | 薫温泉 | 八戸駅 | 現代美術市 | 十和田市 | 十和田湖 | 焼山 | 十和田湖 | 運行日 |
|----------|-----|-------|-------|-------|-------|-------|-------|------|-------|-------|-------|---|
| みずうみ 50号 | | | | | 8:20 | ＝ | ＝ | | 8:32 | 8:35 | 9:20 | 4/25～11/17 |
| おいらせ 21号 | | | | | | 8:00 | 8:40 | | 9:27 | 9:30 | 10:15 | 4/18～11/17 |
| みずうみ 2号 | | 7:50 | ＝ | 8:55 | 9:35 | ＝ | ＝ | | 9:47 | 9:50 | 10:35 | 4/25～11/17 |
| みずうみ 4号 | | 8:50 | ＝ | 9:55 | 10:35 | ＝ | ＝ | | 10:47 | 10:50 | 11:35 | 4/25～5/6・6/25～7/7 7/18～8/31・9/19～11/17 |
| おいらせ 23号 | | | | | | 9:35 | 10:15 | | 11:02 | 11:05 | 11:50 | 4/18～11/17 |
| みずうみ 6号 | | 9:55 | 10:10 | 11:23 | 12:03 | ＝ | ＝ | | 12:15 | 12:18 | 13:03 | 4/18～11/17 |
| みずうみ 82号 | | | | | | | | | | 13:00 | 13:47 | 4/25～11/17 |
| みずうみ 8号 | | 11:25 | 11:40 | 12:53 | 13:33 | ＝ | ＝ | | 13:45 | 13:48 | 14:33 | 4/25～11/17 |
| おいらせ 25号 | | | | | | 13:20 | 14:00 | | 14:47 | 14:50 | 15:35 | 4/25～5/6・6/25～7/7 7/18～8/31・9/19～11/17 |
| みずうみ 84号 | | | | | | | | | | 15:25 | 16:12 | 4/25～11/17 |
| みずうみ 10号 | | 13:35 | 13:50 | 15:03 | 15:43 | ＝ | ＝ | | 15:55 | 15:58 | 16:43 | 4/25～11/17 |

焼山・十和田湖→青森駅・八戸駅方面

| 便名 | 停留所 | 十和田湖 | 焼山 | 十和田湖 | 現代美術市 | 八戸駅 | 薫温泉 | 酸ヶ温泉 | 新青森駅 | 青森駅 | 運行日 |
|----------|-----|-------|-------|-------|-------|-------|-------|-------|-------|-------|---|
| みずうみ 51号 | | 7:10 | 7:51 | 7:54 | ＝ | ＝ | 8:10 | | | | 10/1～11/17 |
| おいらせ 20号 | | 8:00 | 8:41 | 8:43 | 9:27 | 10:15 | | | | | 4/25～5/6・6/25～7/7 7/18～8/31・9/19～11/17 |
| みずうみ 1号 | | 8:30 | 9:11 | 9:14 | ＝ | ＝ | 9:31 | 10:08 | 11:14 | 11:29 | 4/25～11/17 |
| みずうみ 3号 | | 10:20 | 11:01 | 11:04 | ＝ | ＝ | 11:21 | 11:58 | 13:04 | 13:19 | 4/25～11/17 |
| みずうみ 81号 | | 11:20 | 12:04 | | | | | | | | 4/25～11/17 |
| おいらせ 22号 | | 12:10 | 12:51 | 12:53 | 13:37 | 14:25 | | | | | 4/18～11/17 |
| みずうみ 5号 | | 13:15 | 13:56 | 13:59 | ＝ | ＝ | 14:16 | 14:53 | 15:59 | 16:14 | 4/25～5/6・6/25～7/7 7/18～8/31・9/19～11/17 |
| みずうみ 83号 | | 14:20 | 15:04 | | | | | | | | 4/25～11/17 |
| みずうみ 7号 | | 15:05 | 15:46 | 15:49 | ＝ | ＝ | 16:06 | 16:43 | 17:49 | 18:04 | 4/18～11/17 |
| おいらせ 24号 | | 15:20 | 16:01 | 16:03 | 16:47 | 17:35 | | | | | 4/18～11/17 |
| みずうみ 9号 | | 16:00 | 16:41 | 16:44 | ＝ | ＝ | 17:01 | 17:38 | 18:44 | 18:59 | 4/25～11/17 |
| みずうみ 53号 | | 16:40 | 17:21 | 17:24 | ＝ | ＝ | 17:40 | | | | 4/25～9/30 |

奥入瀬渓流の玄関口

十和田湖温泉郷・焼山付近



電気バスが運行します!

下記の2便について、
二酸化炭素等を排出しない「電気バス」で運行します。
環境に優しく静かな乗心地をご体験ください。

七戸十和田駅▶焼山 七戸十和田駅(南口)発 12:35
焼山▶七戸十和田駅 焼山発 15:20

※平成27年6月27日(土)・28日(日)、7月4日(土)・5日(日)、10月24日(土)・25日(日)・31日(土)、11月1日(日)・3日(祝)・7日(土)・8日(日)・14日(土)・15日(日)のみ運行します
※車両整備等の都合により、通常のバスで運行することがありますので予めご了承ください。

観光情報



十和田湖

青森県といえば十和田湖!

青森県を代表する観光地として真っ先に挙げられる十和田湖は、海拔400mにある二重式のカルデラ湖。湖周辺には、ブナやカツラなどの自然林が広がり、野生生物も息息するため、ネイチャー系体験プログラムも豊富。



奥入瀬渓流

名だたる瀑布街道をゆく

十和田湖を源流とする奥入瀬川の渓流。明治の文人・大町桂月によって「住まば日本遊ばば十和田歩きや奥入瀬三里半」と詠まれました。約14kmの渓流には、一本筋の落下滝、双筋の落下滝、白糸滝、岩肌伝いの滝など、さまざまな滝が見られます。

道の駅しちのへ内にある産直センター「七彩館」。新鮮な産直野菜と漬け物などの加工品を販売しています。手打ちソバや蕎麦もちをその場で食べることができます。

七戸町字荒熊内67-94
TEL 0176-62-5777
開館時間/9:00～18:00
定休日/12月31日、1月1日

道の駅しちのへ・しちのへ産直七彩館

東八甲田ローズカントリーは5ヘクタールの敷地に、50品種・約5,000株のバラが植えられています。6月下旬～10月下旬までは園内がバラの香りに包まれます。

七戸町字山館25-1
TEL 0176-62-5400
営業時間/9:00～16:30
定休日/年末年始
(1・2月のみ土日祝)

東八甲田ローズカントリー



より新鮮に、より豊富に、より安く



バラの香りに包まれて