

資料

物件調書

物件概要

| | | |
|--------|--|---|
| 物件番号 | 9 | |
| 物件名称 | 米田小学校跡地 | |
| 土地 | 所在地 | 十和田市大字米田字向町 19 番、41 番 |
| | 登記地目 | 学校用地、宅地 |
| | 登記面積 | 12,550.00 m ² 、267.74 m ² 、計 12,817.74 m ² |
| | 都市計画 | 都市計画区域 <input checked="" type="checkbox"/> 内・外 用途地域指定 有・ <input checked="" type="checkbox"/> 無 用途区域 ー 防火区域指定 有・ <input checked="" type="checkbox"/> 無 防火区域 ー |
| 建物 | 構造 | |
| | 延床面積 | |
| | 竣工年 | |
| | 構成 | |
| インフラ状況 | 接道 | 県道 戸来十和田線 |
| | 水道施設 | 配水本管 <input checked="" type="checkbox"/> 有・ <input checked="" type="checkbox"/> 無 口径 100 mm メーター 有・ <input checked="" type="checkbox"/> 無 種類 <input checked="" type="checkbox"/> 上水・ <input checked="" type="checkbox"/> 簡水・その他 |
| | 下水道 | 種類 公共・農集排・特環境 区域 供用・認可・区域 <input checked="" type="checkbox"/> 外 |
| | 都市ガス | 有・ <input checked="" type="checkbox"/> 無 |
| 備考 | 【留意事項】 ・ 出入口左側に記念碑がある。 ・ 敷地東側に四和小中学校給水ポンプがある。 | |

【案内図】

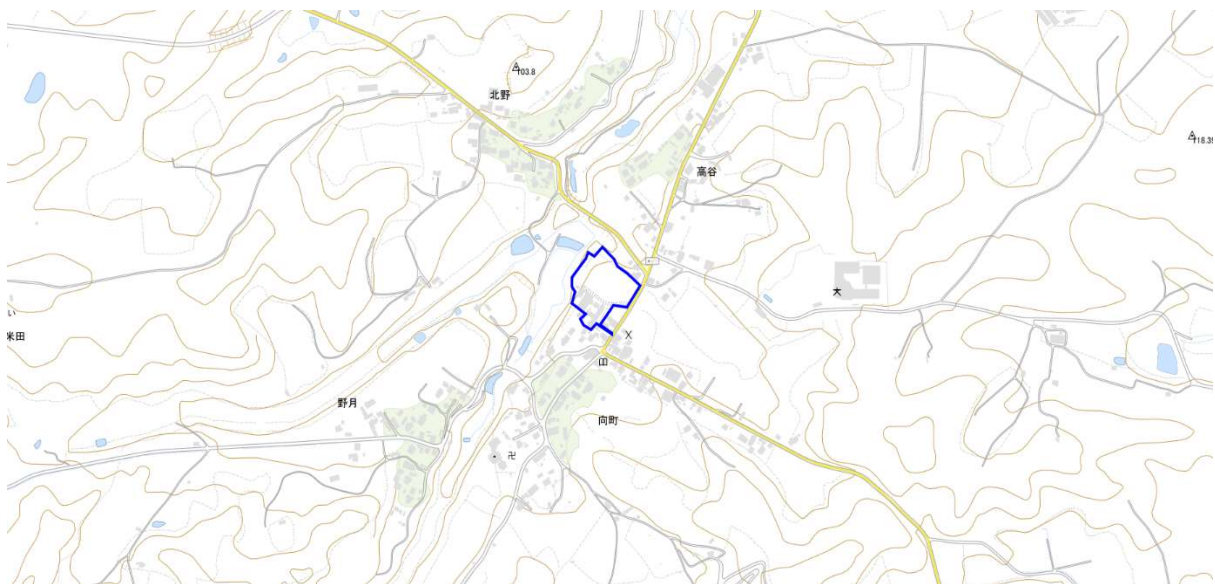

(数値地図 (国土基本情報) を加工して作成)